

RENDEZ-VOUS PAYS DES BASTIDES DU ROUERGUE

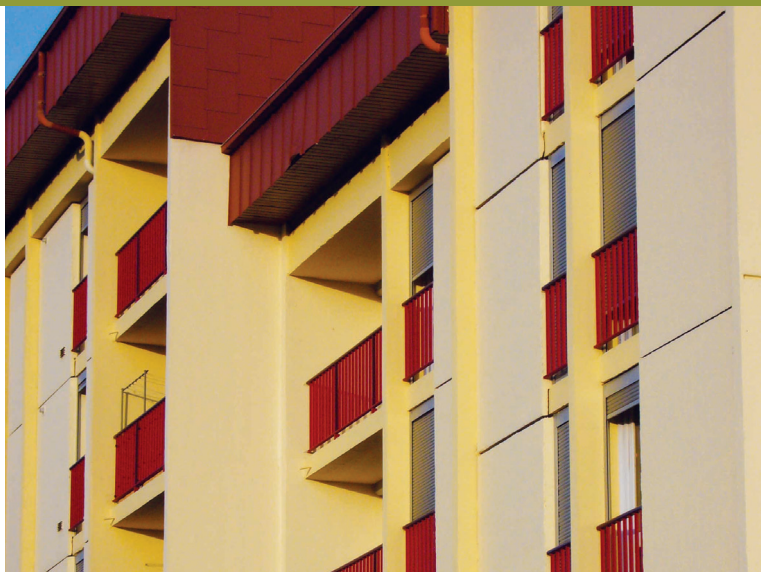

**VISITES THÉMATIQUES
& CONFÉRENCES
MARS-JUIN 2018**

**VILLES
& PAYS
D'ART &
D'HISTOIRE**

VISITONS, DÉCOUVRONS, EXPLORONS !

Ce printemps, nous vous invitons à explorer le patrimoine paysager, urbanistique, architectural et mobilier du Pays d'art et d'histoire, ainsi que l'histoire jacquaire, au travers de visites thématiques et de conférences. À Villefranche-de-Rouergue, vous découvrirez les spécificités des maisons à pan de bois, la singularité architecturale de la place Notre-Dame et l'aménagement du quartier du Tricot.

À Najac, nous examinerons les plus anciennes maisons, bâties aux 13^e et 14^e siècles. Dans les autres communes, des visites nous permettront d'imaginer le chantier de construction d'une église, de découvrir le mobilier liturgique d'une autre, d'explorer un petit village ecclésial et un fief seigneurial nichés au cœur du Ségala. Il sera question d'observer l'architecture, d'en comprendre l'intérêt et l'ancienneté, de saisir aussi l'évolution de formes urbaines très anciennes et particulièrement bien conservées.

Deux conférences, que prolongera une exposition consacrée au *Voyage et à l'itinérance jacquaire* (chapelle Saint-Jacques à Villefranche), proposées dans le cadre du 20^e anniversaire de la labellisation des biens jacquaires par l'UNESCO, permettront par ailleurs d'évoquer la personnalité et le parcours singulier de Bérenger de Landorre, archevêque de Compostelle au début du 14^e siècle, et de découvrir avec quels moyens et dans quelles conditions l'hospitalité était donnée aux pèlerins.

Nous vous espérons nombreux à nous suivre et vous disons à très bientôt !

Christophe Evrard, animateur de l'architecture et du patrimoine

SOMMAIRE / CALENDRIER

2-7 VISITES THÉMATIQUES

2 TARIFS ET MODE D'EMPLOI

3 **L'ARCHITECTURE CIVILE DES 13^e ET 14^e SIÈCLES** - Najac / 10 mars à 10 h

3 **LES MAISONS À PAN DE BOIS** - Villefranche / 17 mars à 10 h 30

4 **L'ÉGLISE SAINT-MARTIAL** - Rieupeyroux / 24 mars à 10 h

4 **LA PLACE NOTRE-DAME** - Villefranche / 31 mars à 10 h 30

5 **MOBILIER D'ÉGLISE** - Villeneuve-d'Aveyron / 7 avril à 10 h

5 **TIZAC : VISITE EXPLORATOIRE** - Le Bas-Ségala / 14 avril à 10 h

6 **LE QUARTIER DU TRICOT # 1** - Villefranche / 21 avril à 10 h 30

6 **L'ANCIEN FIEF DE GRAMOND** - Sauveterre-de-Rouergue / 28 avril à 10 h

7 **LE QUARTIER DU TRICOT # 2** - Villefranche / 5 mai à 10 h 30

8 CONFÉRENCES

8 **BÉRENGER DE LANDORRE** par Adeline Rucquoi - Villefranche / 11 mai à 18 h 30

8 **PÈLERINAGE ET HOSPITALITÉ** par Martin de Framond - Villefranche / 29 juin à 18 h 30



VISITES THÉMATIQUES

MODE D'EMPLOI

Des guides-conférenciers vous donnent rendez-vous afin d'évoquer l'histoire, l'architecture et l'urbanisme du Pays d'art et d'histoire des Bastides du Rouergue. Du Moyen Age à nos jours, venez découvrir toutes les facettes de ce territoire...

De mars à mai 2018. Pour l'heure et le rendez-vous, se référer à chaque thème. La visite dure environ 1h30.

Tarifs :

- plein tarif : 4 €
- tarif réduit : 3 € (étudiants, demandeurs d'emploi)
- carte-pass : 20 € pour l'ensemble des visites
- gratuit pour les moins de 12 ans et les guides-conférenciers

Billets et cartes délivrés au moment de la visite.

Renseignements :

05 65 45 74 63 / 06 14 48 48 55



L'ARCHITECTURE CIVILE DES 13^E ET 14^E SIÈCLES

NAJAC

Le site de Najac, campé sur une longue arête rocheuse, est connu pour son extraordinaire forteresse médiévale, bâtie entre 1253 et 1260 sur ordre d'Alphonse de Poitiers, au pied de laquelle se dresse une vaste église-coffre construite à l'initiative des inquisiteurs Dominicains.

La visite permettra d'explorer le bourg castral. Celui-ci recèle un grand nombre de maisons datant des 13^e et 14^e siècles, principalement bâties en pierre, qui témoignent du rayonnement économique de l'ancienne capitale du Rouergue.

Samedi 10 mars à 10 h

Rendez-vous place du Barry
(devant l'Office de Tourisme)

LES MAISONS À PAN DE BOIS

VILLEFRANCHE-DE-ROUERGUE

Villefranche conserve un grand nombre de maisons à pan de bois. Beaucoup d'entre-elles, couvertes d'enduit, sont difficiles à déceler. Nous vous invitons à arpenter les rues et les ruelles de la bastide afin d'observer la mise en œuvre et les spécificités de cette technique de construction, utilisée depuis la fondation de la bastide jusqu'au 19^e siècle.

La visite sera également l'occasion d'évoquer de très récentes recherches et les hypothèses auxquelles elles conduisent.

Samedi 17 mars à 10 h 30

Rendez-vous place de la Fontaine



L'ÉGLISE SAINT-MARTIAL, EXPLORATION ARCHITECTURALE

RIEUPEYROUX

Construite en contrebas de la sauveté et à proximité d'une source, l'église Saint-Martial a servi de matrice à cette très ancienne fondation bénédictine. Bâti après 1030 suite à un legs seigneurial, puis reconstruit et adapté à la défense au milieu du 14^e siècle dans le contexte de la guerre de Cent Ans, l'édifice, qui adopte des proportions gigantesques, témoigne assurément d'une grande ambition.

La visite permettra de nous interroger sur les corps de métier qui participèrent au chantier, sur la morphologie de l'église et sur les usages qui étaient les siens jusqu'à la fin de l'Ancien régime.

Samedi 24 mars à 10 h

Rendez-vous devant l'église Saint-Martial



LA PLACE NOTRE-DAME

VILLEFRANCHE-DE-ROUERGUE

Dès la fondation de la bastide, la place Notre-Dame joue un rôle fondamental. Ordonnatrice du plan de la ville, lieu de marchés, de rencontres et d'exercice des pouvoirs, la visite permettra de revenir sur l'histoire de cette place singulière.

Une observation minutieuse des façades, des arcades de boutiques, des vestiges de croisées d'ogives, des fenêtres, nous permettra de découvrir la diversité du bâti et d'en comprendre l'évolution.

Samedi 31 mars à 10 h 30

Rendez-vous place Notre-Dame



MOBILIER D'ÉGLISE

VILLENEUVE-D'AVEYRON

L'église romane, qui adopte un plan centré inspiré de celui du Saint-Sépulcre de Jérusalem, et dont l'édification intervient dans les années 1060-1070, constitue la matrice de la sauveté de Villeneuve. Considérablement agrandi grâce à l'adjonction d'une vaste nef de style gothique languedocien à la fin du 13^e siècle, l'édifice symbolise assurément le rayonnement qu'avait Villeneuve pendant l'époque médiévale.

Les stalles disposées dans le chœur, les autels et retables historiés qui furent réalisés plus tardivement pour orner les chapelles latérales, témoignent combien la commande de mobilier fut indispensable afin d'encourager la dévotion.

Samedi 7 avril à 10 h

Rendez-vous devant l'église Saint-Pierre et Saint-Paul



TIZAC : VISITE EXPLORATOIRE

LE BAS-SÉGALA

Nous ne connaissons que fort peu de choses de la petite paroisse de Tizac, ancrée sur un plateau du Ségala. Son nom et son organisation spatiale semblent pourtant témoigner d'une grande ancienneté.

La visite s'attachera à découvrir son église et à observer les bâtiments qui constituent ce village rural singulier. Derrière des formes bâties, qui semblent dater du 19^e siècle, se cachent en effet des structures architecturales nettement plus anciennes qui peuvent nous rappeler combien ce territoire était structuré.

Samedi 14 avril à 10 h

Rendez-vous devant l'église de Tizac



LE QUARTIER DU TRICOT # 1

VILLEFRANCHE-DE-ROUERGUE

Le quartier du Tricot recèle une histoire et un intérêt patrimonial insoupçonnés qui méritaient bien deux visites ! Cette première exploration nous permettra d'évoquer les origines de ce quartier qui résulte d'une extension urbaine aux 19^e et 20^e siècles.

Ce vaste plateau au versant abrupt était autrefois occupé par des champs et des vergers dont témoignent encore de rares vestiges. Dans la 1^{ère} moitié du 20^e siècle, d'élégantes villégiatures bénéficiant d'une vue dégagée sont bâties. Des équipements sont également construits : établissement scolaire, station de filtrage des eaux... avant la mise en place d'une Zone d'Aménagement Concerté qui fera l'objet d'une seconde visite.

Samedi 21 avril à 10 h 30

Rendez-vous devant la chapelle
des Pénitents Noirs



L'ANCIEN FIEF DE GRAMOND

SAUVETERRE-DE-ROUERGUE

Situé au cœur du Ségala, non loin de Boussac, le village de Gramond occupe le versant d'un plateau. Cet ancien fief, qui s'est développé sur des terres appartenant aux seigneurs de Peyroles, est attesté au 12^e siècle.

De ce fief composé d'un petit noyau urbain qu'entouraient des fossés, subsistent les vestiges d'un donjon sur lequel aurait été construit le clocher de l'église, ainsi que la tour d'un logis datant de la fin du Moyen Age. L'église, qui a remplacé un premier édifice, et dont l'architecture date des 15^e et 16^e siècles, est environnée d'un oratoire dont l'édicule gothique abrite une exceptionnelle Pietà et une inscription dédicatoire du début du 16^e siècle.

Samedi 28 avril à 10 h

Rendez-vous devant l'église de Gramond



LE QUARTIER DU TRICOT # 2

VILLEFRANCHE-DE-ROUERGUE

En 1970, le plateau du Tricot est une vaste zone à peine touchée par la construction pavillonnaire. C'est à cet emplacement que la municipalité de Villefranche décide la création d'une Zone d'Aménagement Concerté (ZAC) répondant à l'accroissement de la population, au développement des industries, dont la BOMAP, et à la nécessité de contrôler le développement urbain des quartiers périphériques de la bastide.

En une dizaine d'années, des logements collectifs, des lotissements, des maisons individuelles, un groupe scolaire et un ensemble sportif voient le jour. La visite précisera l'origine et les enjeux de ce projet, et permettra d'évoquer l'architecture du 20^e siècle.

Samedi 5 mai à 10 h 30

Rendez-vous devant l'école primaire



CONFÉRENCES



BÉRENGER DE LANDORRE

PAR ADELINE RUCQUIO

Présidente du Centre français d'Études Compostellanes

En 1317, le pape Jean XXII nomma Bérenger de Landorre archevêque de Compostelle. Originaire de Landorre, près de Rodez, Bérenger était entré dans l'ordre des Frères Prêcheurs et en était devenu le Maître Général. Lors de sa nomination, il était légat du pape auprès de l'empereur en Allemagne et du roi de France. Il occupa le siège compostellan durant douze ans et mourut en 1330 à Séville. Il est l'un des deux plus grands archevêques médiévaux de Saint-Jacques et œuvra à la promotion du pèlerinage.

Conférence proposée en partenariat avec l'Association du Bas-Rouergue vers Compostelle et l'Agence de coopération Chemins de Compostelle (ACIR).

Vendredi 11 mai à 18 h 30

Hôtel des Fleurines (salle de séminaire)
Visite de la chapelle Saint-Jacques à 17h30
(entrée libre)

8

PÈLERINAGE ET HOSPITALITÉ

PAR MARTIN DE FRAMOND

Conservateur en chef du patrimoine

Dès le 6^e siècle, de grands sanctuaires, comme Tours et Brioude, ont mis en place un système d'accueil des *pauvres de Dieu* bien au point, quoique sommaire et étrange. Cathédrales et grandes églises à reliques le développent sous forme de maisons hospitalières imposantes. Au 12^e siècle des institutions hospitalières comme la dômerie d'Aubrac ou l'hôpital de Roncevaux impulsent le développement de l'accueil des voyageurs. Ailleurs le pèlerin riche porte le pauvre par l'intermédiaire du secteur hébergeur privé, bénéficiaire global et mis à contribution, et du recyclage de l'*argent sale*. Ainsi, le pèlerin, au statut incertain, craint autant que respecté, est quasiment assuré d'un minimum vital et d'une *bonne mort*.

Vendredi 29 juin à 18 h 30

Hôtel des Fleurines (salle de séminaire)
Visite de la chapelle Saint-Jacques à 17h30
(entrée libre)

LE PAYS D'ART ET D'HISTOIRE DES BASTIDES DU ROUERGUE APPARTIENT AU RÉSEAU NATIONAL DES VILLES ET PAYS D'ART ET D'HISTOIRE

Le ministère de la Culture, direction des Patrimoines, attribue l'appellation Villes et Pays d'art et d'histoire aux collectivités locales qui animent leur patrimoine. Il garantit la compétence des guides-conférenciers et des animateurs du patrimoine et la qualité de leurs actions. Des vestiges antiques à l'architecture du XXI^e siècle, les villes et pays mettent en scène le patrimoine dans sa diversité. Aujourd'hui, un réseau de 187 villes et pays vous offre son savoir-faire sur toute la France.

EN RÉGION OCCITANIE

Cahors, Figeac, Millau, Moissac, Montauban, le Grand Auch, le Grand Rodez, Causses et Vallée de la Dordogne, les Vallées d'Aure et du Laron, les Pyrénées Cathares, Beaucaire, Carcassonne, Lodève, Mende et Lot en Gévaudan, Narbonne, Nîmes, Perpignan, Pézenas, Uzès, le Haut Languedoc et Vignobles, la Vallée de la Tet, la Vallée du Tech et du Ter, bénéficient de l'appellation Villes et Pays d'art et d'histoire.

LE SERVICE DE L'ARCHITECTURE ET DU PATRIMOINE

Ce programme a été conçu par le service de l'architecture et du patrimoine qui coordonne les initiatives du Pays d'art et d'histoire des Bastides du Rouergue. Il propose toute l'année des animations pour les habitants, les visiteurs et les scolaires. Il se tient à votre disposition pour tout projet.

RENSEIGNEMENTS

Association des Bastides du Rouergue
Service de l'architecture et du patrimoine
Maison du Patrimoine
Anciens Bains-Douches
12200 Villefranche-de-Rouergue
Tél. : 05 65 45 74 63 / 06 14 48 48 55
christophe@bastides.com
www.bastidesdrouergue.fr

Crédits photo

p. 8 : Villeneuve-d'Aveyron, église Saint-Pierre et Saint-Paul, peinture murale, détail © Delphine Trébosc - Ciel Bleu
autres photos © ABR - Christophe Evrard

Maquette Annie Rougier
d'après DES SIGNES studio Muchir Desclouds 2015
Impression Mat & Brillant Communication

« LE VÉRITABLE VOYAGE DE DÉCOUVERTE NE CONSISTE PAS À CHERCHER DE NOUVEAUX PAYSAGES, MAIS À AVOIR DE NOUVEAUX YEUX... »

MARCEL PROUST, *À la recherche du temps perdu*, 1918.

Renseignements :

OT Villefranche-de-Rouergue
Promenade du Guiraudet
BP 239
12202 Villefranche-de-Rouergue
Tél. 05 65 45 13 18
infos@villefranche.com
www.tourisme-villefranche-najac.com

OT Najac
25 place du Faubourg
12270 Najac
Tél. 05 65 29 72 05
Fax : 05 65 29 72 29
infos@tourisme-najac.com
www.tourisme-villefranche-najac.com

OT Villeneuve-d'Aveyron
Boulevard de Cardalhad
12240 Villeneuve-d'Aveyron
Tél./Fax : 05 65 81 79 61
ot-villeneuve12@wanadoo.fr
www.villeneuve-aveyron.com

OT Pays Ségali
Bureau d'information de Sauveterre
Espace Lapérouse
12800 Sauveterre-de-Rouergue
Tél. 05 65 72 02 52
sauveterre.office@orange.fr
www.sauveterre-de-rouergue.fr

Association Culture et Patrimoine
Bureau de La Bastide-l'Évêque
Le bourg
La Bastide-l'Évêque
12200 Le Bas-Ségala
Tél. 05 65 81 13 94
ot-bas-segala@orange.fr

OT Aveyron Bas Ségala Viaur
28 rue de l'Hom
12240 Rieupeyroux
Tél. 05 65 65 60 00
ot-rieupeyroux@wanadoo.fr
www.ot-rieupeyroux-lasalvetatpeyrales.fr

